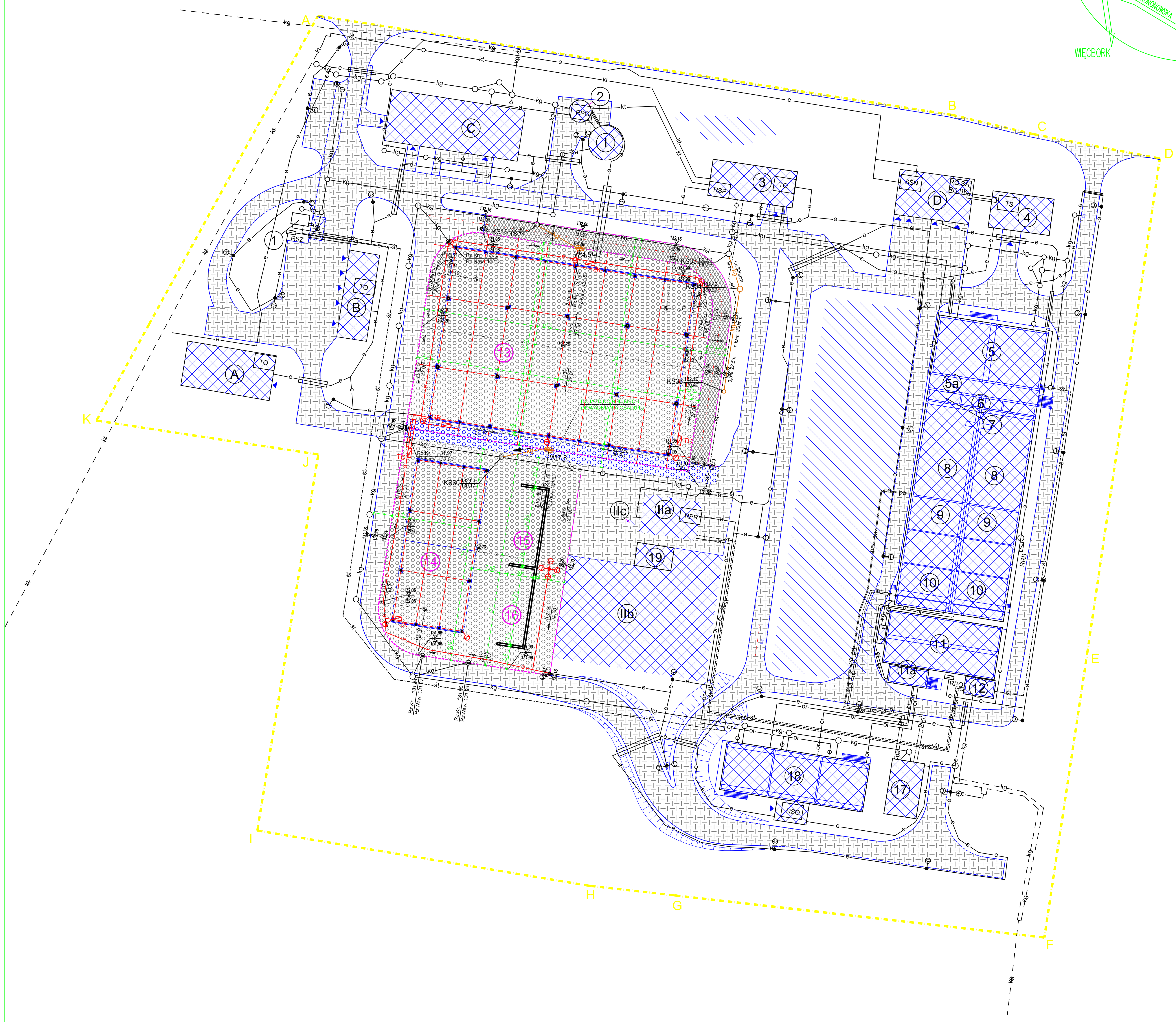

SYTUACJA

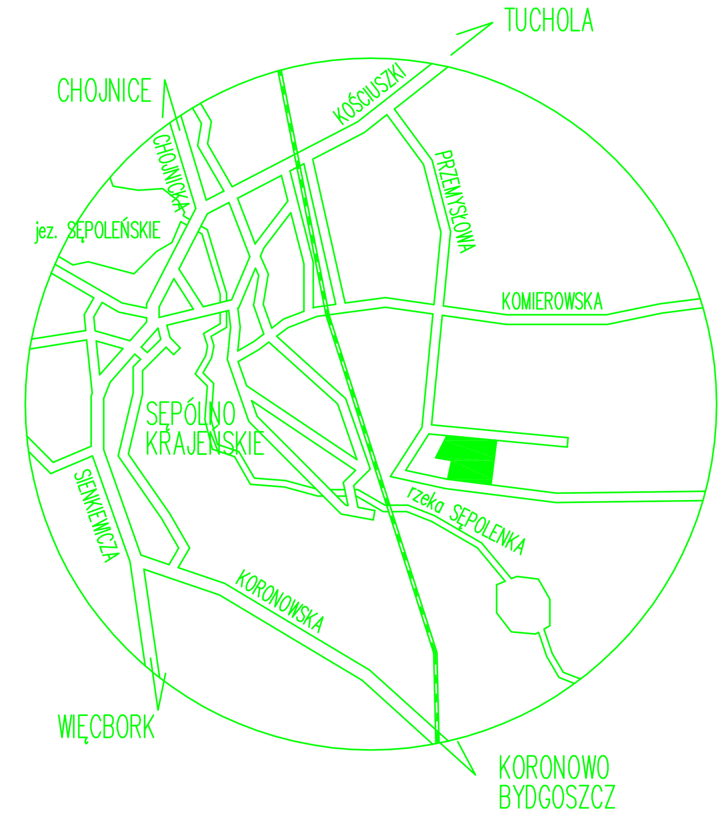

ETAPOWANIE INWESTYCJI

ETAP 1

PUNKT ZLEWNY – OBIEKT NR 1
CIĄG WSTĘPNEGO MECHANICZNEGO OCZYSZCZANIA
– OBIEKTY NR 2, 3, I
RENOWACJA/WYMIANA ISTNIEJĄCYCH RUROCIĄGÓW BET.
REMONT ELEWACJI/TERMOMODERNIZACJA BUDYNKÓW
– OBIEKTY NR A, B, C, D

ETAP 2

CIĄG BIOLOGICZNEGO OCZYSZCZANIA WRAZ Z PRZERÓBKĄ OSADU NADMIERNEGO PRZYGOTOWANEGO DO ISTNIEJĄCEGO ODWADNIANIA OSADU
– OBIEKTY NR 4 – 12, 17 – 19,
ZAGOSPODAROWANIE TERENU WRAZ Z UKŁADEM DRÓG WEWN.

ETAP 3

KOMPOSTOWNIE WRAZ Z UKŁADEM DRÓG I PLACÓW DOJAZDOWYCH – OBIEKTY NR 13 – 16

BILANS TERENU

POWIERZCHNIA DZIAŁEK 169/6, 171/1 I 173/1	32 297,00 m2	100%
POWIERZCHNIA ZABUDOWY	3529,61 m2	10,93%
POWIERZCHNIE UTWARDZONE	11 542,62 m2	35,74%
POWIERZCHNIE ZIELONE	17224,77m2	53,33%
POWIERZCHNIE BIOLOGICZNIE CZYNNE	18 780,19 m2	58,15%

LEGENDA

ABCDEFGHIJK – OZNACZENIE GRANIC TERENU (działki nr 169/6, 171/1 i 173/1)
BUDYNKI I BUDOWLE ISTNIEJĄCE MODERNIZOWANE W RAMACH 1 i 2 ETAPU LUB WYBUDOWANE W RAMACH 1 i 2 ETAPU
ISTNIEJĄCE BUDOWLE WYŁĄCZONE Z UŻYTKOWANIA
BUDYNKI I BUDOWLE ROZEBRANE
BUDYNKI I BUDOWLE PROJEKTOWANE

OZNACZENIA BUDYNKÓW I BUDOWLI (ZGODNIE Z PROJEKTEM TECHNOLOGICZNYM)

A	ROZDZIELNIA WYSOKIEGO NAPIĘCIA	6	KOMORY PREDENITRYFIKACJI
B	BUDYNEK GOSPODARCZY	7	KOMORY DEFOSFTACJI
C	BUDYNEK ADMINISTRACYJNO-SOC.	8	KOMORY DENITRYFIKACJI
D	ROZDZIELNIA NN I OBECNA STACJA DMUCHAW	9	KOMORY NITRYFIKACJI
		10	KOMORY ODTLENIANIA
I	ZBIORNIK RETENCJI DLA ŚCIEKÓW DOWOŻONYCH	11	OSADNIKI POZIOME WTÓRNE ZE ZGARNIACZAMI
IIa	STACJA ODWADNIANIA OSADU ZE ZBIORNIKA ZEWNĘTRZNEGO	11a	PRZEPOMPOWNIA OSADU
		12	PRZEPOMPOWNIA ŚCIEKÓW OCZYSZCZ. WYKORZ. TECHNOLOGICZNIE
IIb	POLE ODKŁADCZE OSADU ODWODN.		
IIc	ZBIORNIK WAPNA	13	PLAC KOMPOSTOWANIA I DOJRZEWANIA
1	BLOK ODBIORU ŚCIEKÓW DOWOŻON.	14	PLAC KOMPOSTU DOJRZAŁEGO
2	PRZEPOMPOW. ŚCIEKÓW SUROWYCH	15	PLAC SKŁADOWY GAŁĘZI
3	BUDYNEK OCZYSZCZALNI MECHAN.	16	PLAC SKŁADOWY NA ZRĘBKI
4	BUDYNEK DMUCHAW	17	PIX I PAX
5	ZBIORNIK RETENCYJNY	18	KOMORA STABILIZACJI TLENOWEJ
5a	BLOK ROZDZIAŁU ŚCIEKÓW, POMIAR	19	OBUDOWA ODBIORU OSADU ODWODN.

DROGI WEWNĘTRZNE ISTNIEJĄCE ORAZ ISTN. UTWARDZ. DOJŚCIA DO BUD. ORAZ DROGI WYKONANE W RAMACH 1 ETAPU.
DROGI WEWNĘTRZNE PROJEKTOWANE
UMOCNIONY PLAC POD KOMPOSTOWNIĘ
DOJAZD DO BUDYNKU NR IIa (W MIEJSCU ISTN. DROGI)

OZNACZENIA SIECI

– e – TRASY KABLOWE ENERG.
ROZDZIELNICE
OŚWIETLENIE ZEWNĘTRZNE

Nazwa inwestycji: ROZBUDOWA I MODERNIZACJA OCZYSZCZALNI ŚCIEKÓW w SĘPÓLNIE KRAJEŃSKIM				
Inwestor: Zakład Gospodarki Komunalnej Sp. z o.o. ul.E.Orzeszkowej 8 89-400 Sępólno Krajeńskie	Funkcja	Imię i nazwisko	Nr uprawnień	Podpis
	Projektant	mgr inż. Paweł Gąsiorowicz	554/94/Wł.	
Jednostka Projektowa: BIOWOMA ul. 35-lecia 3/43 05-660 Warka	Sprawdzający	mgr inż. Marek Szamocki	LOD/1911 /PWOE/12	
	Opracowujący			
Nazwa rysunku SIECI ELEKTRYCZNE III ETAP	Data opracowania styczeń 2013		Skala 1:500	
Branża ELEKTRYKA I AKPIA- PW			Nr rys. 01c	