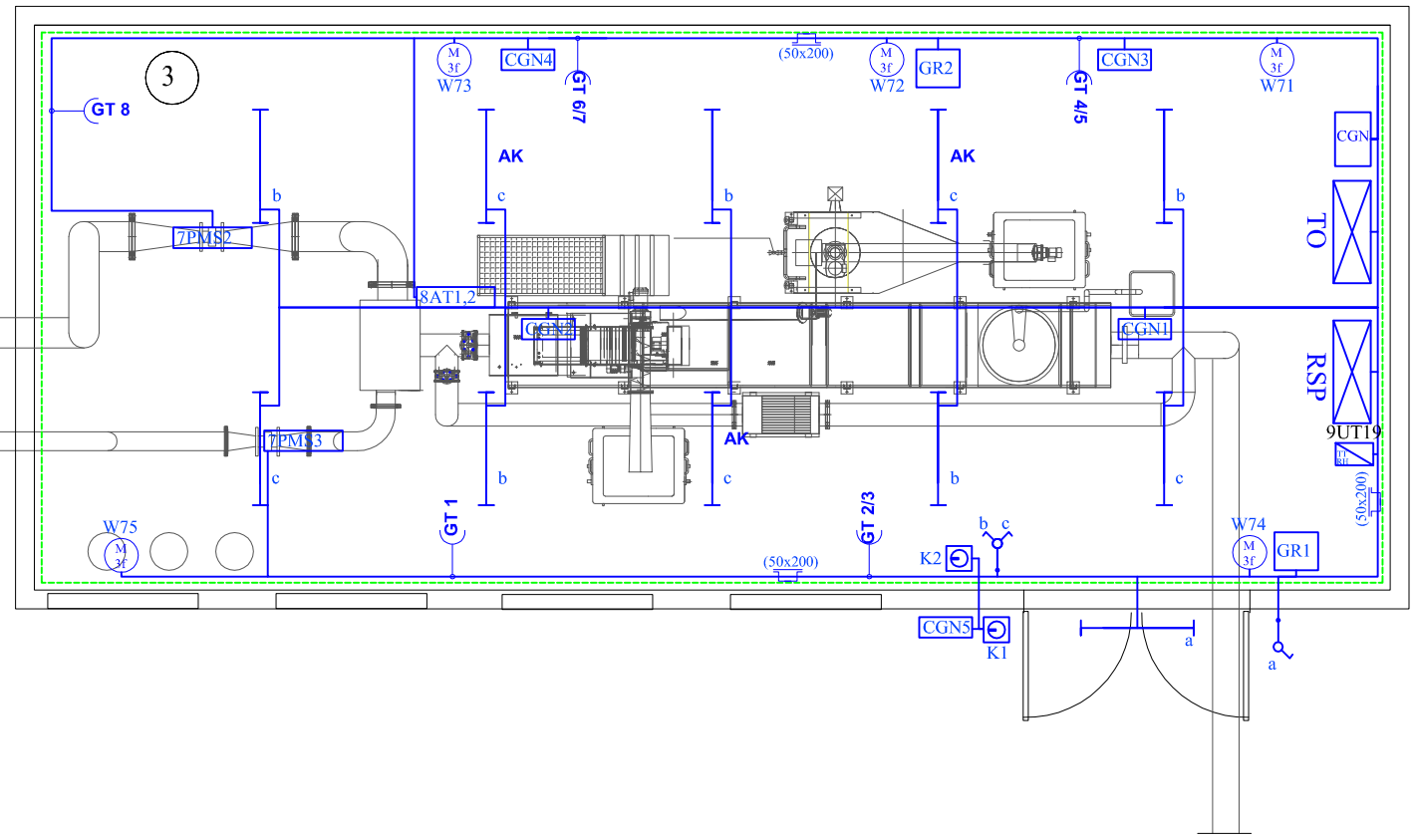


Legenda

- Bednarka FeZn 35/4
- Trasy prowadzenia kabli
- Lokalizacja rozdzielnicy
- CGN - Centralka gazów niebezpiecznych
- CGN1,2 - Czujnik metanu
- CGN3,4 - Czujnik siarkowodoru
- CGN5 - Sygnalizator optyczno akustyczny
- 8AE - Przetwornik sond fizyko-chemicznych
- T RH - Przetwornik temperatury i wilgotności
- GR1 - Zestaw gniazd remontowych
- K1 - Kaseta sterownicza wentylacji
- Łącznik świecznikowy natynkowy 10 A, 230 V, IP45
- GT 1 - Gniazdo natynkowe podwójne 16 A, 230V IP45
- Oprawa świetlówkowa 2x36 W, IP65
- AK - Oprawa świetlówkowa 2x36 W, IP65, z modułem akumulatorowym 2h
- Korytko kablowe z pokrywą ze stali nierdzewnej
- M 3f - Wentylator dachowy

UWAGA

Szynę połączeń wyrównawczych należy połączyć z uziomem za pomocą bednarki.
Wszystkie metalowe elementy połączyć z szyną połączeń wyrównawczych.

# ETAP I

## 3 Oczyszczalnia mechaniczna

Uwaga:Spis obiektów i urządzeń w opisie technicznym

| | | | |
|---|---|---|---|
| Nazwa inwestycji: ROZBUDOWA I MODERNIZACJA OCZYSZCZALNI ŚCIEKÓW w SĘPÓLNIE KRAJEŃSKIM | | | |
| Inwestor: Zakład Gospodarki Komunalnej sp. z o.o. ul.E.Orzeszkowej 8 89-400 Sępólno Krajeńskie | Funkcja | Imię i nazwisko | Nr uprawnień / Podpis |
| | Projektant | mgr inż. Paweł Gąsiorowicz | 554/94/WŁ |
| Jednostka Projektowa: BIOWOMA ul. 35-lecia 3/43 05-660 Warka | Sprawdzający / Opracowujący | mgr inż. Marek Szamocki | LOD/1911 /PWOE/12 |
| Nazwa rysunku: OCZYSZCZALNIA MECHANICZNA | Data opracowania | listopad 2012r | Skala 1 : 100 |
| Branża: ELEKTRYKA I AKPiA - PW | | | Nr rys. 04 |